

# BIENOS DIAS CURACAVÍ

- INFORMA Y UNE A LA COMUNA -

**GOTIMED**  
Servicio Integral Optico

FONO: 22835 98 30 CONVENIO CON FONASA E ISAPRES

ATENCIÓN  
EMPRESAS  
Y DOMICILIOS  
FONO 22835 98 30



**Agua de Piedra**  
RESTAURANT

www.restauranteaguadepiedra.cl

Instagram Facebook

RUTA 68, Km 46,7  
Curacaví  
+562 2325 39390  
+569 7538 1708 / +562 2835 1122



**¿Quieres ser Rotario?**  
Contáctenos a:  
rotary.curacavi.01@gmail.com

## HALLAZGO EN CURACAVÍ: ENCUENTRAN CUERPO EN ZONA DE BÚSQUEDA



## ESCUELA CUYUNCAVÍ INAUGURA NUEVA BIBLIOTECA



**RADIO LUBNA** 90.3 FM

Tu Mejor Compañía en el Corazón de Curacaví

**90.3 FM**

● **PREMIO A LA TRAYECTORIA MARGOT LOYOLA PALACIOS 2026:**  
Se invita a la convocatoria 2026 del Premio a la Trayectoria Nacional en Cultura Tradicional

● **OPERACIÓN RENTA 2026:**  
Conozca los errores más comunes que cometen los contribuyentes al declarar impuestos al SII

● **FISCALIZACIONES:**  
Fiscalizaciones conjuntas refuerzan la seguridad en sectores urbanos y rurales de Curacaví



**DIGITALDENT**  
CLÍNICA DENTAL

Implantes - Radiografías - Coronas  
Prótesis - Urgencias

# BUENOS DÍAS CURACAVÍ

## Quiénes Somos



María Trinidad Icaza Sepúlveda



Carlos H. Salinas Dauvergne

### Dirección:

Lidia Silva de Mc Vey 185, Curacaví

### Correo electrónico:

buenosdiascuracavi@gmail.com.

Teléfono: 9 7211 0142.

### Director y Representante Legal:

María Trinidad Icaza Sepúlveda.

### Sub Director:

Carlos H. Salinas Dauvergne.

### Colaboradores:

Nibaldo Guerra Figueroa: Diseño Gráfico y Diagramación.

Rodrigo Franco: Periodista.

María Trinidad Icaza: Edición.

Carlos H. Salinas Dauvergne: Estrategia Operacional.

Juan Pablo Morales Farfán.

Víctor Méndez Navea.

### MISIÓN:

Hemos asumido el compromiso y la responsabilidad de promover, las actividades de nuestra comuna, informar a los vecinos en diversas materias como son educación, cultura, trabajo y servicios en general, dando instancias de libre participación de las personas, proporcionándoles espacio de información y servicios de calidad, que cumplan con las expectativas de este equipo de trabajo.

**VISIÓN:** Nuestro equipo de trabajo tiene como meta común, lograr consolidar a Buenos Días Curacaví como un medio de comunicación comunal de servicio, información y educación, generando un valor agregado único y posicionándonos como los primeros en esta materia en la comuna.

## CRÓNICA DE UN ALZA HISTÓRICA: EL IMPACTO DEL "BENCINAZO" Y LAS MEDIDAS PARA NUESTRA COMUNA

Por: Redacción Buenos Días Curacaví

Esta semana, los habitantes de Curacaví y toda la provincia de Melipilla han recibido una noticia que golpea directamente el presupuesto familiar: el anuncio de un alza histórica en el precio de los combustibles. Producto de la inestabilidad internacional y el conflicto en Medio Oriente, el Ministerio de Hacienda confirmó que este jueves la gasolina de 93 octanos subirá \$370 por litro, mientras que el diésel experimentará un salto de \$580. Para una comuna rural como la nuestra, donde el vehículo no es un lujo sino una herramienta esencial de trabajo y conectividad, este incremento genera una preocupación inmediata.

### El impacto en el transporte rural

A diferencia de Santiago, donde el sistema Red mantendrá sus tarifas congeladas hasta diciembre de 2026, el transporte rural e interurbano enfrenta desafíos mayores. Gremio de transportistas de zonas vecinas ya han advertido que los costos actuales se vuelven insostenibles, proyectando posibles alzas en los pasajes que podrían rondar el 20%. Sin embargo, tras gestiones de alcaldes de comunas rurales de la Región Metropolitana —incluyendo Melipilla y Paine— el Gobierno confirmó este miércoles que el plan de mitigación incluirá finalmente a las líneas de transporte rural, tanto subvencionadas como no reguladas. Esto debería traer un alivio a los miles de curacavinanos que viajan diariamente hacia Santiago o Casablanca.

### Las 8 medidas de alivio anunciadas

El plan "Chile Sale Adelante" contempla varios ejes para amortiguar este golpe:

- \* Congelamiento de pasajes: Aplicable al transporte público regulado.
- \* Bono a Colectivos: Se entregará un subsidio de \$100.000 mensuales por seis meses a dueños de taxis y colectivos inscritos.

- \* Parafina a precio de verano: Se inyectarán recursos para que el kerosene vuelva a valores bajo los \$1.000 por litro para este invierno.

- \* Electromovilidad: BancoEstado lanzará créditos preferenciales para el recambio de vehículos de transporte por modelos eléctricos (un proceso que Curacaví ya inició recientemente con la llegada de los primeros buses eléctricos municipales).

- \* Seguridad en Ruta: Refuerzo de vigilancia para camiones de carga en las carreteras.

- \* Ajuste al Diésel: Se suspende



*Para una comuna rural como la nuestra, donde el vehículo no es un lujo sino una herramienta esencial de trabajo y conectividad, este incremento genera una preocupación inmediata*

transitoriamente un beneficio tributario a grandes empresas no transportistas para equilibrar la carga fiscal.

### Electricidad: El próximo desafío

A este escenario se suma la confirmación de un reajuste en las tarifas eléctricas a partir de abril. Tras años de congelamiento, las cuentas de luz podrían subir hasta un 20% para saldar la deuda acumulada con las generadoras, un tema que ya ha generado molestia en nuestra comuna tras los prolon-

gados cortes de energía registrados durante el último mes.

Desde el Semanario Buenos Días Curacaví seguiremos informando sobre cómo estas medidas se implementan localmente y qué acciones tomará la autoridad municipal para proteger el bolsillo de nuestros vecinos.

**Dato Clave:** Si usted es conductor de taxi o colectivo, asegúrese de que su vehículo esté correctamente inscrito en el Registro Nacional al 24 de marzo para acceder al bono de combustible.

#UnaMañana Diferente

## LA MAÑANA ACTIVA JUNTO A ROMÁN ESCALONA

radiolubna.cl

ON AIR

Escúchanos de

Lunes a Viernes

09:00 a 11:00 horas

## Como va la guerra entre EE.UU. e Israel, contra el islamismo chiita de Irán

Por Luis Sagüés Garay

Qué maravilla vivir en un continente donde los grandes dramas que sufren Europa y el medio Oriente, no nos afectan. Estamos inmersos en un territorio privilegiado, lejano de los cuantiosos problemas globales. La segunda guerra mundial, de la cual fuimos contemporáneos varios de los actuales habitantes de Chile, solo la conocimos a través de la aun imperfecta prensa chilena de los años 40 del siglo pasado. Era posible enterarse de lo que ocurría en Europa, a través de la información periodística o radial. Pero cuyos escasos lectores, podían enterarse de las más atroces noticias, sentados en un cómodo sillón e incluso, recostados en sus camas. Sin tener que sufrir ningún riesgo de lo que pasaba en los territorios asolados por la guerra. Hoy en nuestro pacífico valle del Puangue nos enteramos de los tremendos sucesos que

ocurren en el medio oriente, por la prensa o televisión, sin tener ningún sobresalto. La guerra entre Israel, EE.UU. e Irán, está al máximo de su intensidad. El país controlado por los islamistas chiitas -una de las sectas más violentas de esta religión- no tiene casi ninguna posibilidad de triunfar, pero puede producir un daño inconmensurable para la economía mundial, que nadie aún puede dimensionar. El precio internacional del petróleo factor que afecta de una u otra manera a todos los habitantes del planeta, puede llegar a niveles casi insospechados aún. Este conflicto que gracias a la divina Providencia no ha tenido grandes pérdidas humanas, va a repercutir gravemente en el bolsillo de las personas, aunque estas estén muy lejanas de los escenarios del conflicto. Cuando suben los combustibles suben todos los precios, porque en el cálculo de estos, siempre hay un componente que es el traslado.

*El precio internacional del petróleo factor que afecta de una u otra manera a todos los habitantes del planeta, puede llegar a niveles casi insospechados aún*

La guerra que originalmente Trump vaticinaba que duraría muy poco (4 a cinco semanas) se puede extender mucho más, porque Irán controla el estrecho de Ormuz por donde circula el 90% de barcos que surten de petróleo al 25% de los países del mundo, incluyendo a China, que se nutre de ahí con el 50% que necesita. El problema para EE.UU. es que, para dominar el estrecho de Ormuz, necesita desembarcar fuerzas militares en ese peligroso terreno, blanco fácil de la artillería iraní. Lo que implica un gran riesgo en vidas humanas que parece

no estaba considerado por la potencia norteamericana. USA, es una democracia muy activa y con un fuerte equilibrio entre los dos grandes partidos dominantes. De tal manera que cualquier traspie para Trump, le puede costar muy caro políticamente. Si bien es cierto que el triunfo de esta aventura bélica está definido en favor del coloso del norte, los costos en vidas pueden ser determinante para la administración Trump. La guerra de Vietnam no la perdió en ese país. Fue un triunfo de la izquierda comunista dentro de USA.



**Curacaví**  
Ilustre Municipalidad

**DIDECO**  
OFICINA DE DEPORTES

**TALLER DE ACTIVIDADES FÍSICAS PARA ADULTOS MAYORES**

**Lunes, miércoles y viernes**  
**De 09:30 a 10:30 horas**

**Gimnasio Municipal**  
**(Germán Riesco 219, Curacaví)**

[www.municipalidadcuracavi.cl](http://www.municipalidadcuracavi.cl)



**MAUCO**  
Ingeniería y Construcción

Construcción de alto estándar,  
basada en experiencia real.

Más de 12 años ejecutando proyectos de gran escala y obras de alta complejidad técnica.

Desarrollamos construcción habitacional, industrial y proyectos fiscales, con foco en calidad, control y durabilidad.

Curacaví • María Pinto • Casablanca

Conversemos tu proyecto

+56 9 7138 1149 +56 9 9195 1236

# Abierta la Convocatoria 2026 para el Premio a la Trayectoria Margot Loyola Palacios



*Este galardón busca honrar a quienes, a través de sus oficios y saberes, enriquecen el patrimonio cultural inmaterial y la identidad de nuestras comunidades*

El estímulo económico de **\$3.000.000** (tres millones de pesos), entregado por única vez.

**E**l Servicio Nacional del Patrimonio Cultural (SERPAT) invita a toda la comunidad de Curacaví y del país a participar en la convocatoria 2026 del Premio a la Trayectoria Nacional en Cultura Tradicional Margot Loyola Palacios. Este galardón busca honrar a quienes, a través de sus oficios y saberes, enriquecen el patrimonio cultural inmaterial y la identidad de nuestras comunidades.

## ¿En qué consiste el premio?

Para esta edición, se otorgarán cuatro reconocimientos a nivel nacional, distribuidos bajo un estricto criterio de paridad de género. Cada galardonado recibirá un estímulo económico de \$3.000.000 (tres millones de pesos), entregado por única vez.

## Categorías de Postulación

Las trayectorias destacadas pueden postularse en tres líneas de trabajo principales:

\* Creación: Aporte al desarrollo y difusión de disciplinas de la cultura tradicional.

\* Formación: Transferencia de conocimientos y fines educacionales.

\* Investigación: Labores de catastro, documentación y salvaguardia del patrimonio.

## Requisitos y Plazos

Es importante destacar que no se aceptan autopostulaciones. Las candidaturas deben ser presentadas por un patrocinador (persona natural o jurídica,

como municipalidades o agrupaciones).

\* Perfil del candidato: Personas naturales (chilenas o extranjeras con residencia), agrupaciones sin personalidad jurídica o personas jurídicas con una trayectoria comprobada de al menos 20 años.

\* Plazo de postulación: El proceso estará abierto desde el 16 de marzo hasta el 07 de junio de 2026, a las 23:59 horas.

\* Forma de envío: Las postulaciones deben enviarse en formato digital al correo: [premiomargotloyola@patrimoniocultural.gob.cl](mailto:premiomargotloyola@patrimoniocultural.gob.cl).

**Dato Clave:** Este premio se enmarca en la celebración del Día Nacional de la Cultura Tradicional y Popular Chilena, que se conmemora cada 15 de septiembre.

Para más información y descarga de las bases completas, los interesados pueden visitar el sitio web oficial: [www.patrimoniocultural.gob.cl](http://www.patrimoniocultural.gob.cl).

## PROYECTOS DE ENERGÍA SOLAR

Únete a la revolución verde y aprovecha el poder ilimitado del sol con las soluciones tecnológicas de Green Tech.

**¡Cambia a energía limpia y sostenible hoy!**

### SIN INVERSIÓN INICIAL

Te ayudamos a gestionar tu crédito verde

Reduce tu cuenta de electricidad

Aumenta el valor de tu propiedad

✓ Protección ante alzas en el costo de la luz

**OLVIDATE DE LOS APAGONES Y TEN INDEPENDENCIA ENERGÉTICA**

## EVALUACIÓN SOLAR GRATUITA

**casas-empresas-parcelas**

en Curacaví, María Pinto, Casablanca y alrededores

Contáctanos



+56 9 83881557



**GREEN TECH**  
PROYECTOS SUSTENTABLES



*Verdulería*  
**Juan Carlos** *Siempre Frescas y Ricas*

Pasaje San Marcos N° 400 Villa San Pedro. Atiende de lunes a sábados de 09:00 a 14:30 y 16:00 a 21:00 horas y domingos de 09:00 a 14:30 horas. Teléfono +569 8504 8538

## Escuela Cuyuncaví inaugura nueva biblioteca gracias a proyecto colaborativo



**E**ste miércoles 25 de marzo, se llevó a cabo la inauguración de la nueva biblioteca de la Escuela Cuyuncaví, un espacio renovado y especialmente diseñado para fomentar la lectura, la imaginación y el aprendizaje de sus estudiantes.

Esta iniciativa va en línea con las directrices del alcalde Christian Hernández Villanueva, orientadas a fortalecer la autogestión de los establecimientos educacionales, promoviendo proyectos impulsados desde las propias comunidades escolares.

La renovación de este espacio fue liderada por la directora del establecimiento, Viviana Cañete, contando con el respaldo del municipio y el trabajo articulado junto al Centro de Padres de la escuela.

El proyecto fue financiado a través de un fondo adjudicado ante la empresa tecnológica Xiaomi, mediante el programa "Xiaomi Renovation", con una inversión que superó los \$30 millones de pesos.

Desde el municipio destacaron el compromiso de la comunidad educativa, valorando este importante avance que contribuye a mejorar las condiciones de

*Esta iniciativa va en línea con las directrices del alcalde Christian Hernández Villanueva, orientadas a fortalecer la autogestión de los establecimientos educacionales*

aprendizaje de los estudiantes. Finalmente, se extendieron felicitaciones a todos quienes hicieron posible esta iniciativa, que permitirá seguir fortaleciendo la educación en la comuna.

## Fiscalizaciones conjuntas refuerzan la seguridad en sectores urbanos y rurales de Curacaví

**U**n correcto balance dejaron las recientes jornadas de fiscalización realizadas en la comuna, gracias al trabajo conjunto entre la Dirección de Seguridad Pública y la 63ª Comisaría de Carabineros de Curacaví.

Durante el último fin de semana, se llevaron a cabo controles vehiculares y de identidad en distintos sectores urbanos y rurales, con el objetivo de fortalecer la seguridad y prevenir la ocurrencia de delitos. Estas acciones, además, contribuyen a aumentar la sensación de seguridad en la comunidad.

Las fiscalizaciones también se han extendido a locales con venta de alcohol, con el fin de verificar el cumplimiento de la normativa vigente y asegurar su correcto funcionamiento.

En cuanto a los resultados, el viernes 20 de marzo se realizaron 80 fiscalizaciones en sectores como Camino El Toro, Lo Águila y Cuesta Lo Prado, cursándose 3 infracciones al tránsito. En tanto,



el sábado 21 se efectuaron 64 fiscalizaciones en El Ajjal, Lo Prado, Santa Emilia y Plaza Presidente Balmaceda, registrándose 5 infracciones.

Desde el municipio destacaron que se continuará trabajando de manera coordinada con la 63ª Comisaría de Carabineros de Curacaví, con el objetivo de seguir fortaleciendo la seguridad y brindar mayor tranquilidad a los vecinos y vecinas de la comuna.



*Las fiscalizaciones también se han extendido a locales con venta de alcohol, con el fin de verificar el cumplimiento de la normativa vigente*

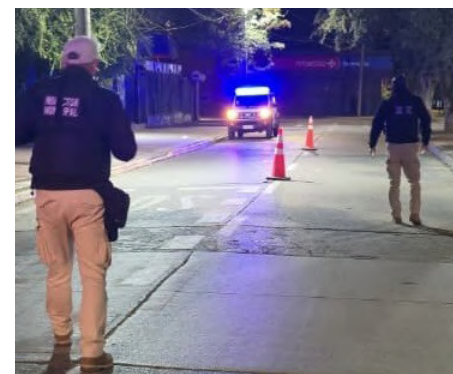

## DELEGACIÓN PRESIDENCIAL PROVINCIAL DE MELIPILLA

# Autoridades encabezan ceremonia de entrega de seis buses eléctricos en María Pinto

• La iniciativa fue financiada gracias a recursos del Gobierno Regional, inversión de \$1.500 millones que permitirá mejorar el traslado de estudiantes escolares y universitarios de la comuna.

En la comuna de María Pinto se realizó la ceremonia oficial de inauguración de seis buses eléctricos, gracias a un proyecto financiado por el Gobierno Regional que contempló una inversión de \$1.500 millones, iniciativa que permitirá fortalecer el transporte de estudiantes de establecimientos educacionales de la comuna, mejorando su conectividad y acceso.

La actividad fue encabezada por la alcaldesa Jessica Mualim, junto al Gobernador Regional Claudio Orrego, y contó con la participación del Delegado Presidencial Provincial de Melipilla, Gastón Libuy, además de los diputados Jaime Coloma y Diego Vergara, concejales, entre otras autoridades.

Gastón Libuy, delegado provincial de Melipilla, destacó que el proyecto es muy significativo para la comuna de María Pinto, especialmente por su carácter rural y las brechas de conectividad que por años han afectado a sus vecinos.

“Estuvimos acompañando a la alcaldesa Jessica Mualim, en una linda entrega de seis buses para transporte escolar que va a beneficiar a distintos estudiantes y escuelas de la comuna. Son buses eléctricos, totalmente climatizados, último modelo, con conexiones inalámbricas. Personalmente estoy muy contento con esta entrega, porque además me tocó votar a favor de este proyecto cuando fui Consejero Regional Metropolitano. Conozco bien este proyecto, estoy seguro del beneficio que va a traer a la comuna, ceremonia emotiva en la cual estaban los niños de las escuelas y subimos a los buses”, destacando que, “como Gobierno, estamos preocupados por el desarrollo rural, en la mejora en la educación, y mejorar la calidad de vida de los estudiantes de nuestra provincia”.

Por su parte, el Gobernador Regional, Claudio Orrego, precisó que, “lo que hemos hecho como Gobierno de Santiago es poner



más recursos donde hay menos, y esta comuna, que es grande en territorio, pero quizás pequeña en población comparada con otras, es hoy en día la que ha recibido más fondos del Gobierno Regional per cápita de toda la Región Metropolitana. Cerca de 13 mil millones de pesos hemos aprobado para María Pinto, donde debo ser franco, no es sólo mérito nuestro, porque si no tuviésemos un municipio que hace proyectos ambiciosos, como el parque ecológico, estos buses y la cantidad de vehículos que hemos traído, no tendríamos los recursos acá”, manifestó.

En esta línea, añadió que “el mundo rural va a tener en mi gestión como Gobernador el sitio que le corresponde. Hemos hecho estadio, se nos viene el parque, hemos comprado cerca de 14 vehículos con 2.200 millones de pesos, y agregamos a esta flota estos buses que son especiales, no sólo porque son ecológicos, eléctricos y

no meten ruido, sino porque están orientados al futuro de la comunidad, que son los niños y jóvenes de María Pinto. No son pocos recursos los que se están invirtiendo en estos buses, proyecto que no es un gasto, sino que es inversión para el futuro”.

Por su parte, la alcaldesa de María Pinto, Jessica Mualim, agregó que “esta ha sido una de las inversiones más importantes de los últimos años. El transporte es algo muy sentido y complejo en María Pinto, y en la gran mayoría de las comunas rurales de nuestra región y el país. Estos buses tienen algo muy importante para nosotros, que nos caracterizamos por ser una comuna sustentable y sostenible, que protege el medio ambiente, por lo tanto, traer buses eléctricos con 0 contaminación es parte importante de las políticas públicas y del plan de desarrollo regional, lo que va marcando pautas para el futuro, así también aportamos al medio

*Gastón Libuy, delegado provincial de Melipilla, destacó que el proyecto es muy significativo para la comuna de María Pinto, especialmente por su carácter rural y las brechas de conectividad que por años han afectado a sus vecinos.*

ambiente, a disminuir la huella de carbono”, destacando que se trata de buses de alta tecnología en beneficio de los estudiantes.

Destacar que el proyecto, financiado por el Gobierno Regional, contempló una inversión de \$1.500 millones y considera la incorporación de seis buses eléctricos con capacidad para 26 pasajeros cada uno, destinados principalmente al traslado de estudiantes de la comuna. Estos modernos vehículos cuentan con cargadores tipo voltex, una autonomía de hasta 300 kilómetros y una velocidad máxima de 50 kilómetros por hora, contribuyendo a un sistema de transporte más eficiente y sustentable, iniciativa orientada al transporte tanto para escolares de enseñanza básica y media, así como estudiantes universitarios, facilitando su traslado incluso hasta el Terminal Pajaritos en Santiago, mejorando de esta forma sus oportunidades de acceso a la educación superior.

## ¡No lo olvides! Se acerca el cambio de hora en Chile: Todo lo que los curacavinanos deben saber

Como ya es tradición al acercarse el final del primer trimestre del año, los habitantes de nuestra comuna —y de casi todo el territorio nacional— deberemos ajustar nuestros relojes. El cambio de hora es un evento que impacta nuestra rutina diaria, desde las labores en el campo hasta los horarios de comercio en el centro de Curacaví.

### ¿Cuándo debemos ajustar el reloj?

El próximo cambio de mando en nuestros cronómetros ocurrirá el sábado 4 de abril de 2026. Cuando el reloj marque la medianoche (00:00) del domingo 5 de abril, daremos inicio oficialmente al horario de invierno. En ese preciso momento, deberás atrasar tu reloj en una hora, volviendo a marcar las 23:00 horas del sábado.

### Puntos clave para que no te pille desprevenido:

\* ¿Ganas o pierdes una hora?: Con el horario de invierno, ganamos una hora de sueño esa

noche.

\* Luz natural: Notarás que comenzará a amanecer más temprano, lo cual es ideal para quienes inician su jornada laboral o escolar de madrugada, aunque las tardes se volverán más cortas.

\* Dispositivos digitales: La mayoría de los celulares y computadores realizan el cambio de forma automática. Sin embargo, siempre es recomendable verificar la configuración de "Zona Horaria" para evitar confusiones el domingo por la mañana.

\* Excepciones: Recuerda que este cambio rige para Chile Continental. La Región de Magallanes y la Antártica Chilena mantienen su horario de verano de forma permanente.

### Consejos para una mejor transición

Sabemos que cambiar el ritmo del cuerpo no siempre es fácil. Para que el lunes no sea un "día pesado" en el trabajo o el colegio, los expertos sugieren:

\* Ajuste gradual: Intenta acostarte 15 minutos más tarde de lo



habitual los días previos.

\* Aprovecha la mañana: La luz natural matutina ayuda a que el cerebro entienda que el día ya comenzó.

\* Cuidado con la tecnología: Evita las pantallas antes de dormir para que el cambio en el ciclo de sueño no afecte tu descanso. Desde el Semanario Buenos Días Curacaví, te invitamos a compartir esta información con tus vecinos y familiares para que nadie llegue tarde (o demasiado temprano) a sus compromisos.

*El próximo cambio de mando en nuestros cronómetros ocurrirá el sábado 4 de abril de 2026. Cuando el reloj marque la medianoche (00:00) del domingo 5 de abril, daremos inicio oficialmente al horario de invierno.*

## María Pinto se posiciona como referente en gestión hídrica y cuidado ambiental



Jessica Mualim Fajuri

En el marco del Día Mundial del Agua, la alcaldesa de María Pinto, Jessica Mualim Fajuri, destacó los significativos avances que la comuna ha implementado para enfrentar los desafíos hídricos y ambientales, transformándose en un modelo de innovación para la región.

### Acciones clave para un desarrollo sostenible

La Ilustre Municipalidad de María Pinto ha impulsado una hoja de

ruta clara enfocada en la eficiencia y la protección de los recursos naturales. Entre las medidas más relevantes mencionadas por la jefa comunal se encuentran:

\* Creación de la Dirección de Medio Ambiente: Una institucionalidad dedicada exclusivamente a la gestión ecológica.

\* Ordenanza Hídrica: Implementación de normativas para asegurar el uso responsable del agua.

\* Bosques Miyawaki: Reforestación urbana y rural mediante este método japonés que permite un crecimiento rápido de ecosistemas nativos, mejorando la retención de agua en el suelo.

\* Gestión de Residuos: Programas activos de reciclaje y mane-

jo de desechos para reducir la contaminación local.

De la crisis a la innovación Mualim enfatizó que la comuna ha logrado revertir un pasado marcado por graves problemas de contaminación, posicionándose hoy como un referente en innovación hídrica. Este cambio ha sido posible gracias al trabajo conjunto entre la municipalidad y la sociedad civil.

"Este desafío requiere el compromiso de toda la comunidad. Se reconoce el aporte de estudiantes, docentes, agricultores y vecinos que trabajan día a día por un uso responsable del agua", señaló la alcaldesa a través de sus redes sociales. Finalmente, se hizo un llamado a no bajar los brazos y continuar protegiendo este recurso esencial, garantizando así el bienestar de las futuras generaciones de María Pinto.

*La Ilustre Municipalidad de María Pinto ha impulsado una hoja de ruta clara enfocada en la eficiencia y la protección de los recursos naturales*

# OFERTAS LABORALES

**Consulta nuestras ofertas laborales actualizadas en: [www.municipalidadcuracavi.cl/omil/](http://www.municipalidadcuracavi.cl/omil/)**

## **Auxiliar de Farmacia (30 horas)**

Funciones: Realizar la venta y despacho de productos farmacéuticos. Desarrollar y mantener relaciones con clientes. Ejecutar funciones de caja. Derivar consultas farmacológicas al Químico Farmacéutico.

Requisitos: Educación media completa (mínimo). Contar con carnet de Auxiliar de Farmacia (excluyente). Experiencia mínima de 1 año comprobable en ventas y despacho de productos en farmacia (excluyente).

Jornada laboral: 30 horas semanales.

Renta: \$550.000 líquidos.

Lugar de trabajo: Lampa, Santiago.

Postulación: Enviar currículum vitae al correo: [omil@municipalidadcuracavi.cl](mailto:omil@municipalidadcuracavi.cl)

## **Vendedor/a de Tarjetas Trainee**

Funciones: Captar clientes dentro del lugar de trabajo asignado (supermercados) para ofrecer tarjetas de crédito. Generar aperturas de tarjetas. Explicar condiciones, cualidades y beneficios del producto. Promover la venta de seguros asociados a la apertura de tarjetas. Cumplir metas establecidas por el/la supervisor/a. Atender consultas de clientes relacionadas con el proceso de apertura.

Requisitos: Educación media completa (mínimo). Experiencia de al menos 2 años en el cargo o funciones similares (excluyente). Jornada laboral: Turnos rotativos 5x2: 10:00 a 19:00 hrs, o 11:00 a 20:00 hrs.

Renta: \$650.000.

Lugar de trabajo: Curacaví.

Postulación: Enviar currículum vitae al correo: [omil@municipalidadcuracavi.cl](mailto:omil@municipalidadcuracavi.cl)

## **Ingeniero/a Eléctrico**

Cargo: Ingeniero/a Civil mención Eléctrica o Ingeniero/a en Ejecución Eléctrica.

Requisitos: Título profesional en Ingeniería Civil Eléctrica, Ingeniería en Ejecución Eléctrica o carrera afín. Deseable experiencia en docencia.

Jornada laboral: Por definir.

Renta: Acorde al mercado.

Lugar de trabajo: Curacaví.

Postulación: Interesadas deben enviar: Currículum vitae. Copia de título a

[omil@municipalidadcuracavi.cl](mailto:omil@municipalidadcuracavi.cl)

## **Operador de Grúa Horquilla**

Funciones: Operar grúa horquilla y apoyar en labores de carga y descarga.

Jornada: Jornada completa

Requisitos: Licencia clase D. Experiencia como operador

Renta: \$600.000 líquidos + beneficios + uniforme

Lugar: Los Rulos, María Pinto  
Postulación: Enviar CV + documentos a [omil@municipalidadcuracavi.cl](mailto:omil@municipalidadcuracavi.cl)

## **Tractorero**

Funciones: Operar tractores y maquinaria agrícola, aplicación de agroquímicos, mantención básica de equipos y apoyo en labores de campo.

Jornada: Lun–Jue 08:00–17:30 | Vie 08:00–16:30 | Sáb 08:00–13:00

Requisitos: Enseñanza media completa. Licencia clase D. 3 años de experiencia

Renta: \$600.000 líquidos + beneficios + uniforme

Lugar: Los Rulos, María Pinto  
Postulación: Enviar CV + documentos a

[omil@municipalidadcuracavi.cl](mailto:omil@municipalidadcuracavi.cl)

## **Supervisor Agrícola**

Funciones: Supervisión de labores de campo, manejo de huerto (poda, raleo, riego, control de malezas), monitoreo de plagas, cosecha y proceso de nueces y frutas, mantención y orden general.

Jornada: Lun–Jue 08:00–17:30 | Vie 08:00–16:30 | Sáb 08:00–13:00

Requisitos: 5 años de experiencia en campo. Estudios técnicos. Proactividad y liderazgo

Renta: \$650.000 líquidos + beneficios + uniforme

Lugar: Los Rulos, María Pinto  
Postulación: Enviar CV + documentos a

[omil@municipalidadcuracavi.cl](mailto:omil@municipalidadcuracavi.cl)

## **Electromecánico**

Funciones: Mantención de equipos e infraestructura, armado de maquinarias, soldadura, corte y pintura.

Jornada: Lun–Jue 08:00–17:30 | Vie 08:00–16:30 | Sáb 08:00–13:00

Requisitos: 3 años de experiencia. Renta: \$750.000 líquidos + beneficios.

Lugar: Los Rulos, María Pinto.  
Postulación: Enviar CV + documentos a

[omil@municipalidadcuracavi.cl](mailto:omil@municipalidadcuracavi.cl)

## **Operario de Bodega (Manejo de transpaleta eléctrica larga)**

Descripción: Se requieren operarios de bodega para desempeñarse en la comuna de Pudahuel, con manejo de transpaleta eléctrica larga. No se requiere licencia. Requisitos: Experiencia en manejo de transpaleta eléctrica.

Jornada: Turnos

Renta: \$590.000 + uniforme, bus de acercamiento e implementos de trabajo.

Lugar de trabajo: Pudahuel, Santiago.

Postulación: Enviar Currículum Vitae y certificado de antecedentes al correo

[omil@municipalidadcuracavi.cl](mailto:omil@municipalidadcuracavi.cl)

## **Docente Ed. Media – Curacaví**

Jornada: Por definir

Requisitos: Título docente con mención en Lenguaje y Música, experiencia en aula y manejo de convivencia escolar

Sueldo: Acorde al mercado

Postulación: Enviar CV y copia de título a

[omil@municipalidadcuracavi.cl](mailto:omil@municipalidadcuracavi.cl).

## **Asistente de Aula (Lengua de Señas) Jornada: Por definir**

Requisitos: Curso de asistente de aula y certificación en lengua de señas.

Experiencia: Demostrable.

Sueldo: Acorde al mercado

Postulación: Enviar CV, copia del curso y certificación de lengua de señas a

[omil@municipalidadcuracavi.cl](mailto:omil@municipalidadcuracavi.cl).

## **Maestro Eléctrico de Primera (M1)**

Ejecución de canalizaciones, cableado, montaje de equipos y trabajos en tableros eléctricos, incluyendo calibración y pruebas. Requiere manejo de cálculos eléctricos y uso avanzado de herramientas de la especialidad.

Requisitos: Enseñanza básica completa y mínimo 3 años de experiencia comprobable (2 finiquitos legalizados).

Jornada: Lunes a viernes, jornada completa (1 hora de colación).

Renta: \$700.000 líquidos.

Lugar: Curacaví.

Postulación: Enviar CV y certificado de antecedentes a

[omil@municipalidadcuracavi.cl](mailto:omil@municipalidadcuracavi.cl)

## **Técnico/a en Prevención de Riesgos Encargado/a**

de ejecutar acciones de Seguridad y Salud en el Trabajo, realizar inducciones, inspecciones, gestión de accidentes (DIAT), apoyo en MIPER y Plan de Emergencia, y asesoría a comités.

Requisitos: Título técnico en Prevención de Riesgos.

Jornada: Completa.

Renta bruta: \$649.972 (sin experiencia) / \$760.863 (con 3+ años acreditados).

Lugar: Puente Alto.

Postulación: Enviar antecedentes a [omil@municipalidadcuracavi.cl](mailto:omil@municipalidadcuracavi.cl)

## **GUARDIA DE SEGURIDAD – AEROPUERTO**

Requisitos (excluyentes): Curso OS10 vigente. Cédula de identidad vigente. Extranjeros con permanencia definitiva. Disponibilidad para turnos rotativos. Experiencia en el cargo (deseable).

Renta: Acorde al mercado.

Lugar: Pudahuel, Santiago.

Contacto directo (WhatsApp): +56 9 4623 9006

También puedes enviar CV y certificado de antecedentes a:

[omil@municipalidadcuracavi.cl](mailto:omil@municipalidadcuracavi.cl)

## **(INCLUSIVA) – ASISTENTE COMERCIAL**

Cargo: Asistente Comercial (Inclusiva)

Funciones principales: Mantener actualizados los KPI del área comercial según forecast de facturación y ventas. Identificar y reportar desviaciones que puedan afectar los resultados comprometidos. Brindar soporte administrativo y operativo al equipo comercial de arriendo de maquinaria. Gestión de cotizaciones, contratos, facturación, estados de pago y movimiento de equipos. Apoyo en la correcta atención al cliente y seguimiento de procesos comerciales.

Requisitos: Profesional del área Contabilidad, Finanzas o Administración. Excluyente: contar con Carnet de Discapacidad. Experiencia previa en el cargo (deseable).

Jornada: completa.

Renta: Acorde al mercado.

Lugar de trabajo: Santiago.

Postulación: Enviar Currículum Vitae y certificado de antecedentes a:

[omil@municipalidadcuracavi.cl](mailto:omil@municipalidadcuracavi.cl)

## **Conductor Profesional A3 EMPRESA: PULLMAN / VIAJA AQUÍ**

Lugar de trabajo: Curacaví – Santiago / Santiago – Curacaví  
Jornada: A definir

Descripción del cargo: Empresa de locomoción privada busca conductores profesionales para el traslado de pasajeros en rutas entre Curacaví y Santiago. Se requiere responsabilidad, buen trato y experiencia en conducción de transporte de pasajeros.

Requisitos: Licencia profesional Clase A3 (excluyente). Experiencia mínima de 1 año y medio en el rubro. Hoja de vida del conductor sin observaciones relevantes.

Renta: Acorde al mercado.

Postulación: enviar los siguientes documentos: Currículum, Certificado de antecedentes, Hoja de vida del conductor

Copia de licencia de conducir Al correo: [omil@municipalidadcuracavi.cl](mailto:omil@municipalidadcuracavi.cl)

## **OTRAS INFORMACIONES**

- Requiere orientación laboral para mejorar tu currículum o prepararte para una entrevista laboral, agenda una cita con nuestra psicóloga laboral al correo: [omil@municipalidadcuracavi.cl](mailto:omil@municipalidadcuracavi.cl)



- Registra tu currículum en la Bolsa Nacional de Empleo (BNE), el portal para buscar y ofrecer empleo. Ingresa <https://www.bne.cl/>



- Cursos Online Gratuitos
- Revisa los requisitos y los cursos disponibles. Ingresa en [www.sence.cl](http://www.sence.cl)



- Seguro de Cesantía
- Realiza tu trámite de seguro de cesantía online. Ingresa en [www.afc.cl](http://www.afc.cl)

## Operación Renta 2026: los errores más comunes que cometen los contribuyentes al declarar impuestos

• A pocos días del inicio de abril, comienza la etapa más visible de la Operación Renta 2026. Es en este período cuando personas naturales y empresas deben informar al Servicio de Impuestos Internos (SII) los ingresos obtenidos durante el año 2025, con el fin de determinar si corresponde pagar impuestos, reliquidar montos o acceder a una devolución.

Aunque el proceso se concentra en abril, especialistas advierten que, para las empresas, especialmente las pymes, la etapa más crítica ya se está desarrollando durante marzo. En este mes vence el plazo para presentar declaraciones juradas clave que sirven de base para la declaración anual, por lo que errores u omisiones en esta fase pueden derivar en observaciones, rectificaciones e incluso sanciones.

“El proceso no parte en abril. La Operación Renta 2026 es el resultado de cómo se construyó la información durante todo el año comercial 2025, y marzo es clave porque se consolidan los datos que el SII va a cruzar automáticamente”, explica Esteban Larrondo, abogado experto en materia tributaria.

Entre las principales obligaciones de marzo destacan las declaraciones juradas sobre remuneraciones y honorarios, así como aquellas vinculadas a retiros y utilidades. “Si estas contienen inconsistencias —por ejemplo, diferencias en ingresos, retenciones o créditos— el sistema las detecta y genera observaciones posteriores”, advierte.

El proceso formal de declaración comienza el 1 de abril mediante el Formulario 22. Sin embargo, no siempre es recomendable declarar de inmediato. “Es preferible esperar a que la información esté consolidada. Declarar demasiado temprano puede implicar omisiones que después obligan a rectificar”, señala Larrondo. El plazo para declaraciones con pago vence el 30 de abril, mientras que aquellas con devolución pueden presentarse hasta los primeros días de mayo.

Deben declarar todas las empresas afectas a impuestos de primera categoría, sin excepción. En el caso de las personas na-

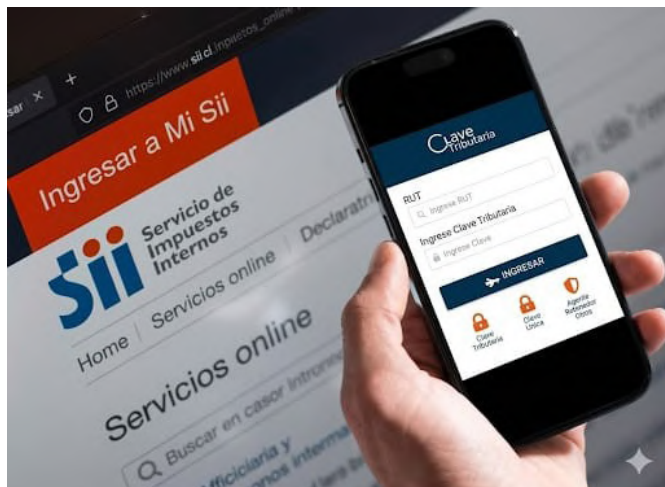

*Entre los errores más comunes en personas naturales destaca aceptar la propuesta del SII sin revisarla*

turales, están obligados quienes durante 2025 hayan percibido ingresos superiores a aproximadamente \$11,2 millones (13,5 UTA), quienes hayan tenido dos o más empleadores, emitido boletas de honorarios, tengan ingresos adicionales o derecho a créditos o rebajas tributarias, así como quienes deban pagar o reliquidar la cuarta cuota del crédito solidario otorgado en 2021.

Este año, además, se incorporan cambios relevantes, como nuevas declaraciones juradas relacionadas con criptoactivos, leasing, fondos de inversión y otras operaciones financieras, junto con ajustes en tramos, deducciones y créditos. “Hoy el foco está en la trazabilidad. No sólo importa lo que se declara, sino que la información sea consistente en todas sus fuentes”, explica Larrondo.

Entre los errores más comunes en personas naturales destaca aceptar la propuesta del SII sin revisarla. A ello se suman la omi-

sión de ingresos adicionales, la aplicación incorrecta de créditos o deducciones, la falta de declaración de rentas en el extranjero y errores en la información personal. “Confiar ciegamente en la propuesta es un error. Siempre hay que revisar cada dato”, advierte.

En el caso de inversiones fuera de Chile, estas deben ser informadas junto con los ingresos generados. Asimismo, los trabajadores independientes deben declarar todas sus rentas. Durante el año comercial 2025, la retención de boletas de honorarios fue de 14,5%, porcentaje que a partir del 1 de enero de 2026 subió al 15,25%.

Uno de los principales problemas está en la información contable. “Hoy el SII cruza información de múltiples fuentes en forma automática. Si no hay coherencia entre declaraciones juradas, libros y el Formulario 22, las observaciones son prácticamente inevitables”, concluye Larrondo. Por ello, la recomendación es preparar la información con anticipación y revisar en detalle cada antecedente antes de declarar. Además, en esta Operación Renta 2026 se mantiene la reducción transitoria de la tasa del impuesto de primera categoría a un 12,5% para las pymes acogidas al régimen Pro Pyme General, establecida por la Ley 21.755, beneficio aplicable durante los años comerciales 2025, 2026 y 2027 (y de 15% para 2028), lo que representa un alivio en su carga tributaria.



*"Porque en todas las cosas fuisteis enriquecidos en El, en toda palabra y en toda ciencia".  
1° Corintios 1:5.*

VENTA, COMPRA Y ARRIENDO DE PROPIEDADES



VENTAS Y COMPRAS DE:  
CASAS - PARCELAS - SITIOS Y VIVIENDAS URBANAS  
TERRENOS AGRICOLAS

ARRIENDOS DE:  
CASAS EN PARCELAS - VIVIENDAS URBANAS  
LOCALES COMERCIALES - PAÑOS AGRICOLAS

DESEA VENDER COMPRAR O ARRENDAR ÁGILMENTE  
SU PROPIEDAD VISÍTENOS EN:  
Av. Ambrosio O' Higgins 128 - Curacaví - Costado poniente  
de la comuna. 300 mts. antes de llegar al puente, ó  
llámenos a nuestras oficinas: 22 835 3841 - 22 835 3538.

Para Comprar o Arrendar una Propiedad llamar al:  
(+56) 9 9593 9444 - (+56) 9 7947 4112 - (+56) 9 9227 6319

Para Vender o Arrendar su Propiedad contáctenos al:  
(+56) 9 6252 9047 y para lo que requiera, 100% disponibles  
en nuestro email de consultas: info@leonpropiedades.cl



www.leonpropiedades.cl

# RECETA

Autor: Rincón del Chef Marabela.

## Crema de Garbanzos con Pebre de Choricillos

Tiempo de Preparación: 30 minutos

Ingredientes (Para 4 Porciones)

### Para la Crema de Garbanzos

- 2 Cucharadas de Mantequilla
- 1 Diente de Ajo (entero)
- 5 Tazas de Garbanzos (cocidos)
- ½ Cucharadita de Merkén
- 2 Tazas de Crema
- 2 Tazas de Caldo de Verduras
- Sal y Pimienta (a gusto).

### Para el Pebre

- 4 Choricillos (cortados en rodajas)
- 1 Cebollín (cortado en rodajas)



- 1 Tomate mediano (cortado en cubitos)
- ½ Diente de Ajo chico (picado finamente)
- 1 Cucharada de Vinagre de Manzana
- 1 Cucharada de Aceite de Oliva
- ¼ Cucharada de Ají en pasta (puede ser Ají Verde)
- Sal y Pimienta (a gusto).

### Preparación

#### Para la Crema de Garbanzos

1. En una sartén a fuego alto, derretir la Mantequilla, adicionar el Ajo, los Garbanzos y el Merkén, cocinar durante 10 minutos y retirar del fuego.

2. Moler los Garbanzos junto con la Crema hasta obtener un puré.
3. Llevar la mezcla a una olla, y añadir el Caldo de Verduras.
4. Condimentar con un poco de sal, pimienta y dejar hervir durante 10 minutos, retirar del fuego y servir junto al pebre.

### Para el Pebre

1. En una sartén o plancha caliente cocinar las rodajas de Choricillo hasta dorar, retirar del fuego y dejar enfriar.
2. En un bol, mezclar todos los ingredientes (el Cebollín, el Tomate, el Ajo, el Vinagre de Manzana, el Aceite de Oliva y el Ají).
3. Salpimentar. Reservar.

**Finalmente a disfrutar de esta maravillosa receta de Crema de Garbanzos con Pebre de Choricillos.**

# HORÓSCOPO

**Aries:** Tu vitalidad impulsará el liderazgo laboral y la pasión en tu pareja; mantén el equilibrio con descansos cortos que eviten el agotamiento y fortalezcan tus vínculos afectivos más cercanos.

**Tauro:** Prioriza el descanso para concretar éxitos financieros y atraer nuevas oportunidades; el amor te brindará la paz necesaria si evitas llevar las tensiones de la oficina al hogar.

**Géminis:** Tu agilidad mental brillará en reuniones clave mientras tu carisma atrae romance; no descuides el sueño para capitalizar tu éxito profesional y tu gran magnetismo personal.

**Cáncer:** Organiza tus finanzas para evitar estrés digestivo y conectar desde la ternura; establecer límites claros en el trabajo te permitirá disfrutar de una armonía familiar muy necesaria.

**Leo:** Te sentirás radiante para asumir retos ambiciosos que elevarán tu estatus; el romance cobrará fuerza gracias a tu generosidad si logras separar tu ego de las necesidades del otro.

**Virgo:** El orden en tu rutina aliviará la ansiedad y te dará precisión laboral premiada; soltar el control en el amor te permitirá disfrutar de una conexión más auténtica y relajada.

**Libra:** Busca equilibrio en la natu-

raleza para potenciar tus proyectos y éxito en equipo; la armonía sentimental será el resultado de tu disposición al diálogo y encuentros muy placenteros.

**Escorpio:** Tu intuición para los negocios será infalible si descansas lo suficiente; confía en tu fuerza interna para transformar obstáculos en triunfos que también nutran tu estabilidad amorosa.

**Sagitario:** Explora nuevos horizontes profesionales con optimismo y cuida tus articulaciones; tu alegría será el motor de una complicidad única que disipará cualquier duda sobre el futuro.

**Capricornio:** La disciplina física será la base de tus logros económicos y consolidación; la lealtad será el pilar de tu vida sentimental brindándote el apoyo necesario para enfrentar retos.

**Acuario:** Aplica tu creatividad para resolver retos laborales y atraer personas influyentes; comparte tus sueños con libertad para fortalecer la admiración mutua y renovar tu intelecto.

**Piscis:** Confía en tu intuición creativa para destacar en el trabajo y cuida tu vista; vivirás una etapa de ternura que facilitará la reconciliación o el inicio de sueños compartidos.

CAFÉ

RAGUSA



*Un café con inspiración croata*

- Amplia variedad de exquisito café
- Té Turco
- Fina Pastelería
- Deliciosos y variados sandwiches



*¡Te esperamos!*

En Av. Ambrosio O'Higgins 1216 - La Casona de Curacaví.  
Estacionamiento interior

# Hallazgo en Curacaví: Encuentran cuerpo en zona de búsqueda de abogado desaparecido

**E**n una jornada marcada por un intenso despliegue policial, este miércoles se confirmó el hallazgo de un cadáver en el sector donde se concentraban las labores de búsqueda de un abogado de más de 60 años, cuya desaparición fue reportada el pasado 14 de enero.

El Fiscal Jefe de Curacaví, Roberto Contreras Puelles, se constituyó en el sitio del suceso para coordinar las diligencias junto a equipos especializados de Labocar, el departamento de búsqueda de personas de Carabineros y analistas de la Fiscalía. Detalles del hallazgo

De acuerdo con la información entregada por el fiscal, el cuerpo —que preliminarmente correspondería a una persona de sexo masculino— fue encontrado en un terreno de di-

ficil acceso, colindante al domicilio donde se perdió el rastro del profesional hace más de dos meses.

Junto al cuerpo se encontró una mochila con pertenencias y artículos personales que coinciden con las descripciones entregadas por la familia al inicio de la investigación.

### Investigación con tecnología avanzada

El fiscal Contreras destacó que la ubicación del punto exacto fue posible gracias a un trabajo científico-técnico que incluyó:

- \* Georreferenciación de aparatos electrónicos.
- \* Análisis de imágenes satelitales para detectar movimientos de tierra.
- \* Delimitación de un polígono de búsqueda coordinado directamente con los familiares de la víctima.

### Próximos pasos

Si bien la evidencia circunstancial apunta a que se trataría del abogado desaparecido, la Fiscalía ha sido cautelosa y ha encargado a Labocar los peritajes de rigor, fijación fotográfica y levantamiento de evidencia científica para determinar la identidad de manera oficial y establecer la data de muerte.

Respecto a la participación de terceros, el Ministerio Público señaló que esta es una línea investigativa abierta que dependerá del análisis de los objetos electrónicos, vestimentas y los exámenes que realice el Servicio Médico Legal al cadáver.



La familia ya ha sido contactada a través de la Unidad de Atención a Víctimas y Testigos (URAVIT) para recibir apoyo y coordinar posibles reconocimientos una vez concluyan los análisis científicos.

## Un caso de influenza aviar en la Región Metropolitana activó protocolos sanitarios del sector avícola junto al SAG.

**S**e hizo un llamado a reforzar la bioseguridad, especialmente en pequeños productores y criadores de traspatio, ya que la prevención en plantales de menor escala es clave para evitar la propagación. Chile cuenta con planes de contingencia y acuerdos internacionales, los que contemplan incluso la suspensión temporal de exportaciones mientras se controla un brote.

Las autoridades aseguran que la situación está bajo control sanitario y que el abastecimiento interno está garantizado, destacando además que la carne de ave es segura para el consumo humano y que no existe evidencia de contagio en personas por consumo o manipulación. Asimismo, los productos disponibles cumplen con estrictos estándares sanitarios y sistemas de trazabilidad que garantizan su

calidad e inocuidad.

En este contexto, el foco está puesto en reforzar la prevención a nivel local, donde medidas simples pueden evitar el ingreso del virus a gallineros y pequeños plantales.

Entre ellas, se recomienda **mantener las aves protegidas del contacto con animales silvestres, resguardar el alimento y el agua, mantener condiciones higiénicas, y aislar aves nuevas antes de integrarlas.**

También es clave considerar que el virus puede ingresar de forma indirecta a través de ropa, calzado o utensilios contaminados, por lo que la higiene constante resulta fundamental.

Finalmente, ante la presencia de síntomas o mortalidad inusual en aves, el llamado es a no manipularlas y dar aviso inmediato al SAG para activar los protocolos correspondientes.



La revista de las Buenas Noticias

Suscríbete gratis al correo: [revista@curacavive.cl](mailto:revista@curacavive.cl)

Contacto: +569 9668 1498



**Ferre-Jardín**  
LA FERRERÍA DE CURACAVÍ

# SERVICIO DE DIMENSIONADO

En Ferre-Jardín Curacaví

TU PROYECTO EN  
MELAMINA  
TERCIADO O MDF

- ✓ CORTES PRECISOS Y A MEDIDA
- ✓ AHORRA TIEMPO Y ESFUERZO
- ✓ TERMINACIONES LIMPIAS Y PROFESIONALES
- ✓ MEJOR APROVECHAMIENTO DEL MATERIAL

¡CONSULTA HOY A NUESTRO WHATSAPP!

Av. Ambrosio O'Higgins 308, Curacaví, RM   @ferrejardin  +569 61678569

## Alimentos para Mascotas



Perros  
Gatos  
Aves de Corral  
Animales de Corral  
Collares  
Antiparásitos  
Shampoo  
Pipetas Antipulgas



Av. A. O'Higgins 1744  
Curacaví  
 +569 9918 8255  
Tel: 22835 3380  
 La Cazadora Pet



## MATERIALES DE CONSTRUCCIÓN Y JARDINERÍA



Ruta 68 Km 32,5 - Caleta Norte - Curacaví

Los Mejores Dulces Artesanales Chilenos de la Zona  
tienen un solo nombre...



Doña  
*Isabel*

Av. O'Higgins 2086, interior - Curacaví - +569 9324 3423  
dulcesisabel.cvi@gmail.com

